ფეოტოალბომი

ქართული ანბანი

ასოთა სახელები

Georgian Alphabet and Names of letters

ა	ან	A
ბ	ბან	B
გ	გან	G
დ	დონ	D
ე	ენ	E
ვ	ვინ	V
ზ	ზენ	Z
თ	თან	Th
ი	ინ	I
კ	კან	K
ლ	ლას	L
მ	მან	M
ნ	ნარ	N
ო	ონ	O
პ	პარ	P
ჟ	ჟან	Dj
რ	რაე	R
ს	სან	S
ტ	ტარ	T
უ	უნ	U
ფ	ფარ	Ph
ქ	ქან	Q
ღ	ღან	Ch
ყ	ყარ	Q’
შ	შინ	Sh
ჩ	ჩინ	Ch
ც	ცან	Ts
ძ	ძილ	Dz
წ	წილ	Ts’
ჭ	ჭარ	Ch’
ხ	ხან	Kh
ჯ	ჯან	J
ჰ	ჰაე	H

1	2	3	4
ა	Ⴀ	ⵔ	1
ბ	Ⴁ	ⵕ	2
გ	Ⴂ	ⵖ	3
დ	Ⴃ	ⵗ	4
ე	Ⴄ	ⵘ	5
ვ	Ⴅ	ⵙ	6
ზ	Ⴆ	ⵚ	7
ᲗᲘ	Ⴇ	ⵛ	8
თ	Ⴈ	ⵜ	9
ი	Ⴉ	ⵝ	10
კ	Ⴊ	ⵞ	20
ლ	Ⴋ	ⵟ	30
მ	Ⴌ	ⵠ	40
ნ	Ⴍ	ⵡ	50
ᲝᲜ	Ⴎ	ⵢ	60
ო	Ⴏ	ⵣ	70
პ	Ⴐ	ⵤ	80
ჟ	Ⴑ	ⵥ	90
რ	Ⴒ	ⵦ	100

1	2	3	4
ს	Ⴓ	ⵧ	200
ტ	Ⴔ	⵨	300
ᲣᲚ	Ⴕ	⵩	400
ᲣᲠ	Ⴖ	⵪	
ფ	Ⴗ	⵫	500
ქ	Ⴘ	⵬	600
ღ	Ⴙ	⵭	700
ყ	Ⴚ	⵮	800
შ	Ⴛ	ⵯ	900
ჩ	Ⴜ	⵰	1000
ᲪᲘ	Ⴝ	⵱	2000
ძ	Ⴞ	⵲	3000
წ	Ⴟ	⵳	4000
ᲭᲘ	Ⴠ	⵴	5000
ᲩᲘ	Ⴡ	⵵	6000
ᲮᲘ	Ⴢ	⵶	7000
ᲯᲘ	Ⴣ	⵷	8000
ᲰᲘ	Ⴤ	⵸	9000
ᲫᲘ	Ⴥ	⵹	10000

1. მხედრული; Mkhedruli;
2. ასომთავრული; Asomtavruli;
3. ნუსხური; Nuskhuri;
4. ქართული სათვალავი Georgian Numberical Values

წმინდა ნინო
St. Nino

დავით აღმაშენებელი
King David IV the Builder

თამარ მეფე
Queen Tamar

შოთა რუსთაველი
Shota Rustaveli

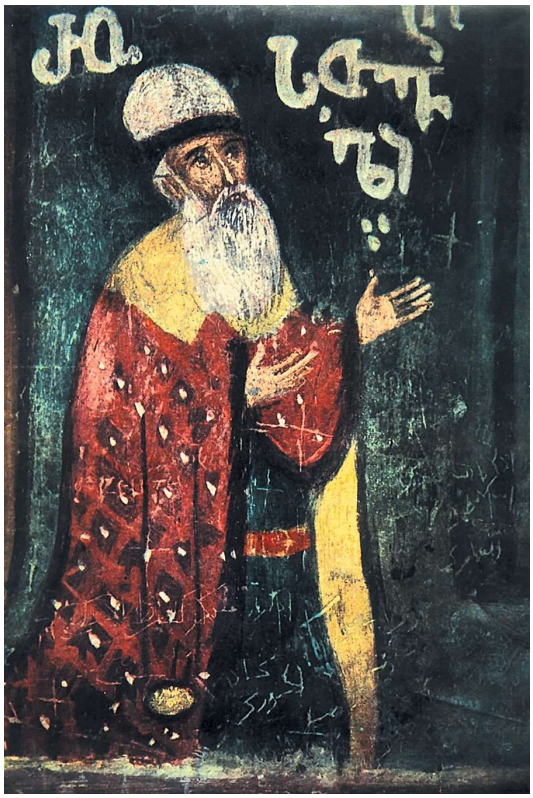

შოთა რუსთაველი
Shota Rustaveli

ვეფხისტყაოსანი
The Knight in the Tiger's Skin

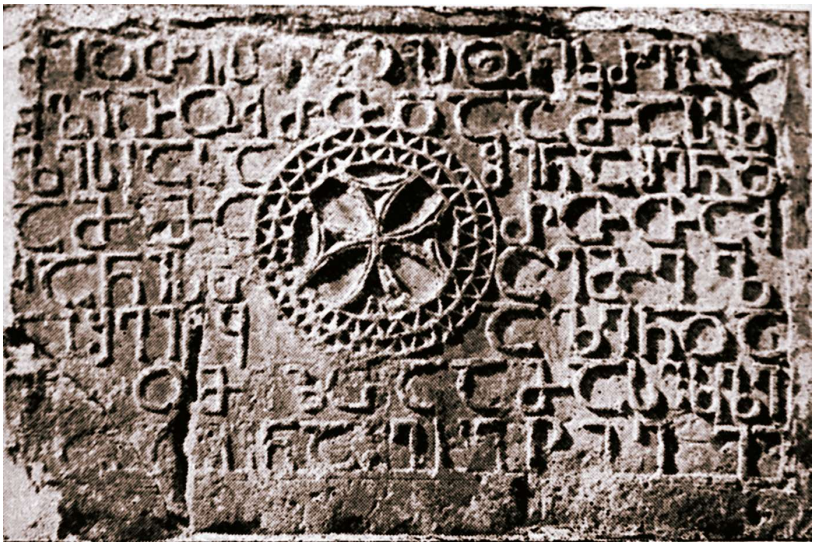

ბოლნისის სიონის წარწერა
Inscription on Sion Temple in Bolnisi

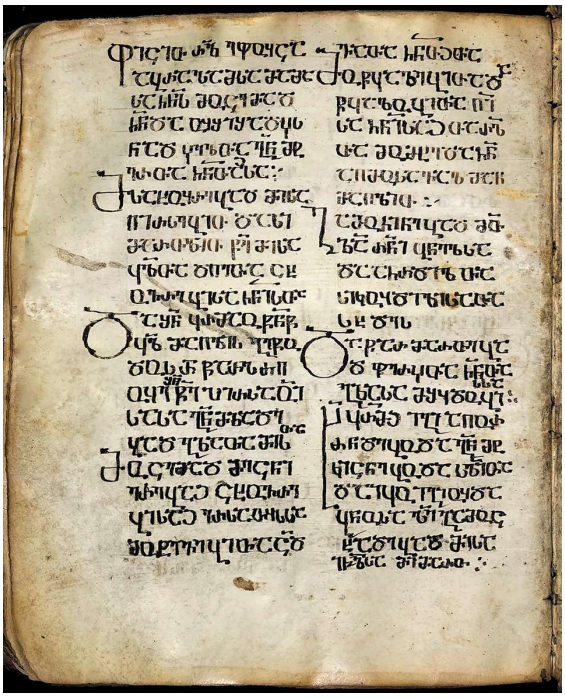

ჯრუჭის ოთხთავი
Jruchi Gospels

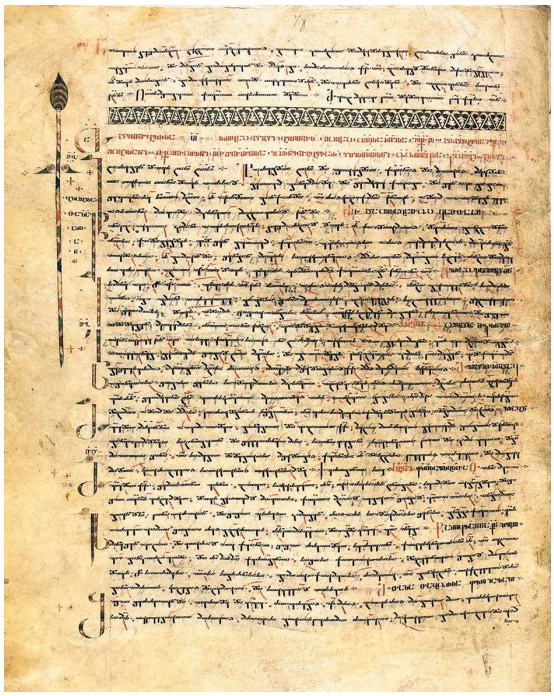

მიქელ მოდრეკილის იადგარი
Collection of hymns by Mikael Modrekili

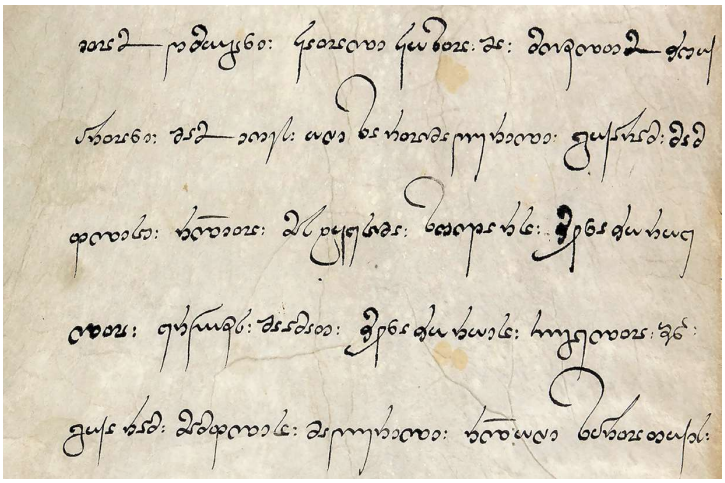

ბაგრატ მეოთხის სიგელი ოპიზელ და მიძნაძორელ მამებს
Charter of king Bagrat IV to Opiza and Midznadzori Fathers

ვეფხისტყაოსანი
The Knight in the Tiger's Skin

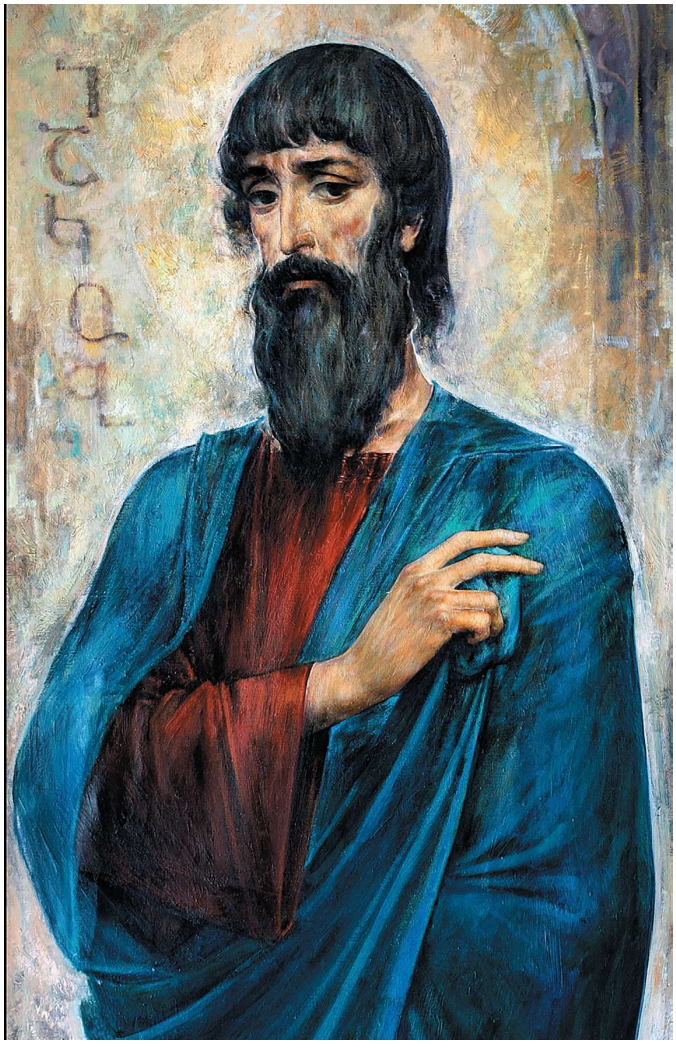

იაკობ ხუცესი
Iakob Khutsesi

გრიგოლ ხანძთელი
Grigol Khandzteli

1. პეტრე იბერი
1. Petré Iberi

2. დავით გარეჯელი და ანტონ მარტყოფელი
2. David Garejeli and Anton Martkopeli

3. შიო მღვიმელი
3. Shio Mghvimeli

1. ისე წილკნელი
1. Isé Tsilkneli

2. სტეფანე ხირსელი
2. Stephané Khirseli

3. იოანე ზედაზნელი
3. Ioané Zedazneli

იყალთოს აკადემია
Academy of Ikalto

გელათი
Gelati

ქეთევან წამებული
Queen Ketevan the Martyr

თეიმურაზ I
King Teimuraz I

სულხან-საბა ორბელიანი
Sulkhan Saba Orbeliani

ვახტანგ VI
King Vakhtang VI

არჩილ II
King Archil II

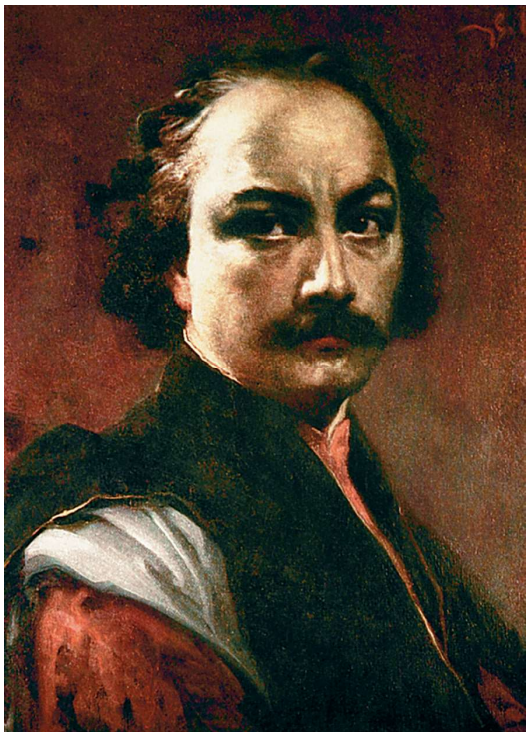

დავით გურამიშვილი
David Guramishvili

იოანე ბატონიშვილი
Royal Prince Ioané

დავით გარეჯა
David Gareja

მთაწმინდა, ათონის ივერთა მონასტერი
Mtatsminda, Iviron Monastery of Athos

ანტონ კათოლიკოსი
Catholicos Anton I

გაბრიელ ეპისკოპოსი
Bishop Gabriel

კირიონ II
Catholicos Kirion II

თბილისის წმიდა სამების საკათედრო ტაძარი
Holy Trinity Cathedral in Tbilisi

საქართველოს კათოლიკოს-პატრიარქი, უწმიდესი და უნეტარესი ილია II
Ilia II, Catholicos Patriarch of All Georgia

ვეფხი და მოყმე
Tiger and Brave Young Man

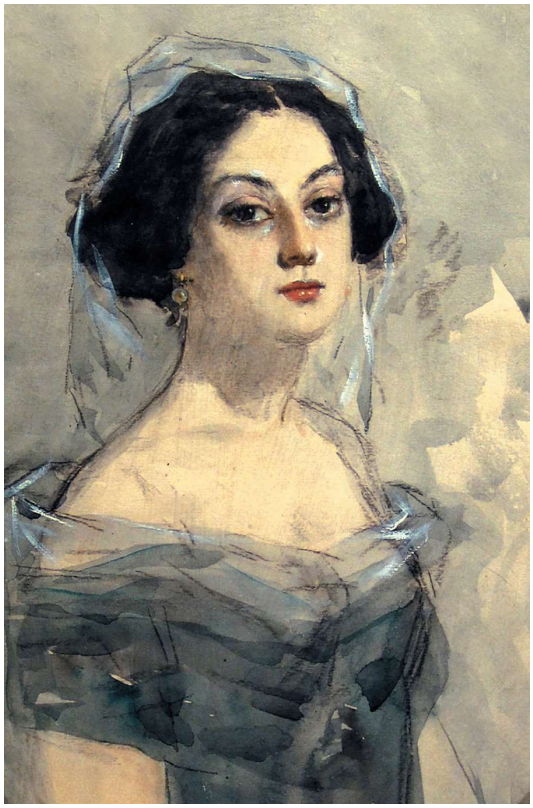

ნინო ქავქავაძე
Nino Chavchavadze

ეკატერინე ქავქავაძე
Ekateriné Chavchavadze

ეკატერინე გაბაშვილი
Ekateriné Gabashvili

ოლღა გურამიშვილი
Olgha Guramishvili

მარიამ ორბელიანი
Mariam Orbeliani

ანასტასია თუმანიშვილი
Anastasia Tumanishvili

თბილისის წმინდა ნინოს სახელობის ქალთა სასწავლებელი
St. Nino Tbilisi Women's College

ქუთაისის ქალთა
სასწავლებელი
Kutaisi Women's College

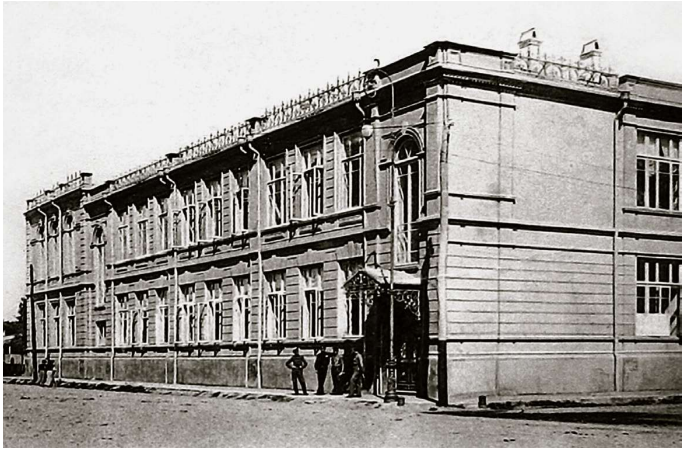

ბათუმის ქალთა გიმნაზია
Batumi Women's Gymnasium

სოხუმის ქალთა გიმნაზია
Sokhumi Women's Gymnasium

გორის სასულიერო სემინარია
Gori Theological Seminary

თბილისის კლასიკური გიმნაზია
Tbilisi Classic Gymnasium

ქუთაისის კლასიკური გიმნაზია
Kutaisi Classic Gymnazium

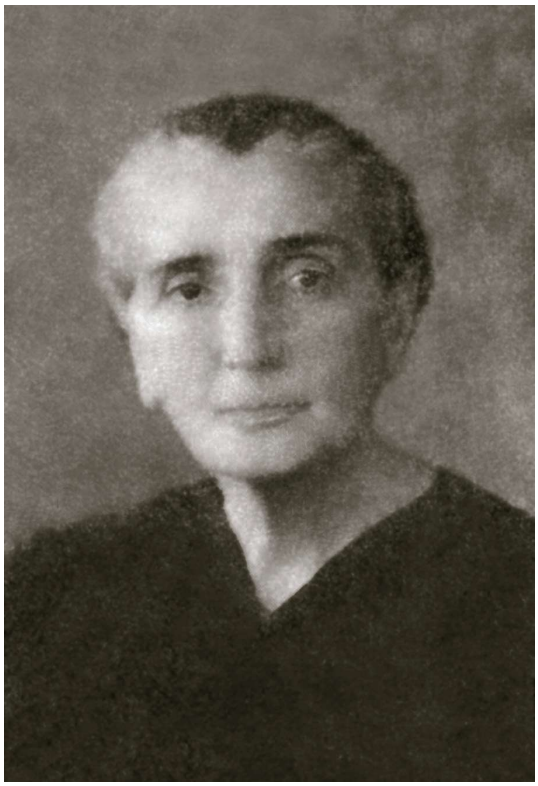

ეკატერინე ბურჯანაძე
Ektariné Burjanadze

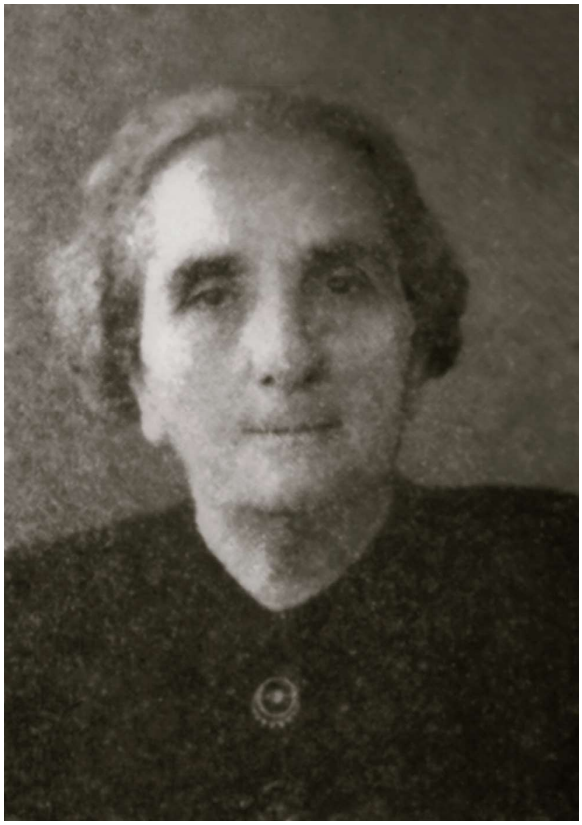

ნინო ბოცვაძე
Nino Botsvadze

ანა კალანდაძე
Ana Kalandadze

ქეთევან ლომთათიძე
Ketevan Lomtatidze

ნინო ჯავახიშვილი
Nino Javakhishvili

მარიკა ლორთქიფანიძე
Marika Lordkipanidze

ეთერ ქემერტელიძე
Eter Kemertelidze

თინათინ ყაუხჩიშვილი
Tinatin Kaukhchishvili

თინათინ შარაძენიძე
Tinatin Sharadzenidze

ელენე მეტრეველი
Elené Metreveli

მზექალა შანიძე
Mzekala Shanidze

გუჩა კვარაცხელია
Gucha Kvaratskhelia

ნანა ხაზარაძე
Nana Khazaradze

მზია ანდრონიკაშვილი
Mzia Andronikashvili

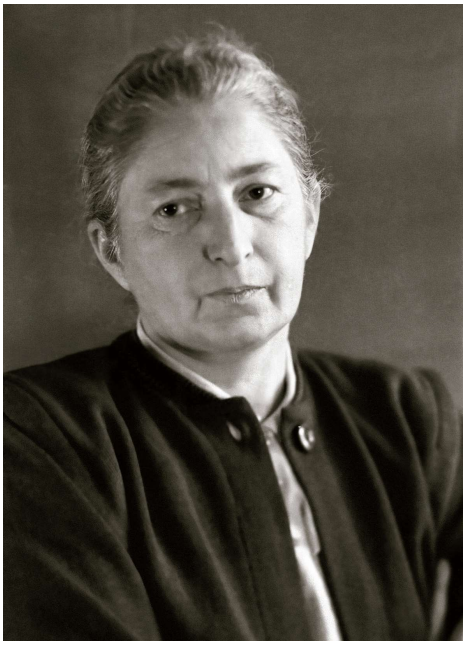

თინათინ წერეთელი
Tinatin Tsereteli

თამარ დეკანოსიძე
Tamar Dekanosidze

ირინე მელიქიშვილი
Irine Melikishvili

ქსენია ბახტაძე
საკავშირო სოფლის მეურნეობის
აკადემიის აკადემიკოსი
Xenia Bakhtadze
Academician of USSR Academy of Agriculture

ნათელა ვასაძე
საკავშირო პედაგოგიკურ
მეცნიერებათა აკადემიის აკადემიკოსი
Natela Vasadze
Academician of USSR Academy of Pedagogi-
cal Sciences

ილია ჭავჭავაძე
Ilia Chavcavadze

აკაკი წერეთელი
Akaki Tsereteli

იაკობ გოგებაშვილი
Iacob Gogebashvili

Society of Spreading Literacy among Georgians

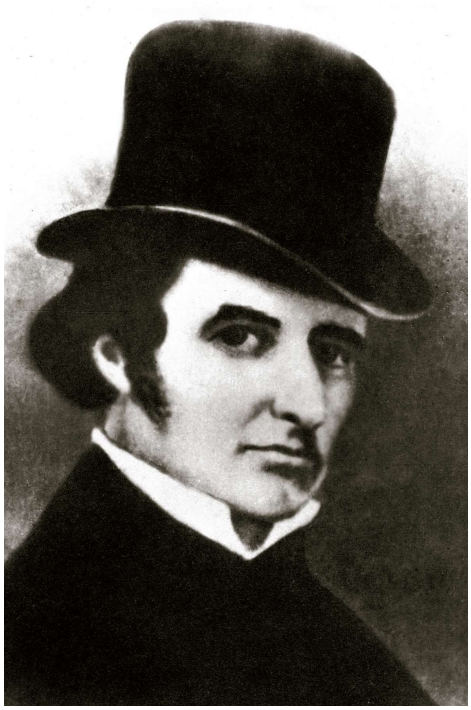

სოლომონ დოდაშვილი
Solomon Dodashvili

პლატონ იოსელიანი
Platon Ioseliani

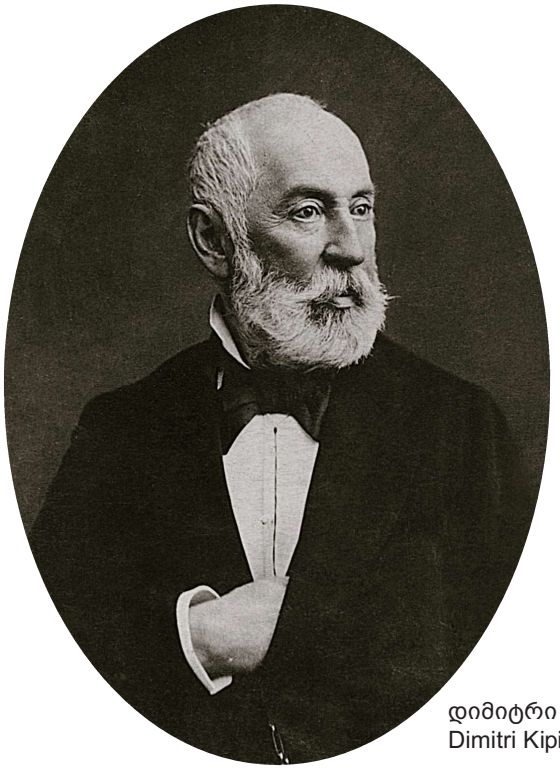

დიმიტრი ყიფიანი
Dimitri Kipiani

ლუარსაბ ბოცვაძე
Luarsab Botsvadze

ნიკო ცხვედაძე
Niko Tskhvedadze

ივანე გვარამაძე
Ivané Gvaramadze

დავით ჩუბინაშვილი
David Chubinashvili

ნიკო ნიკოლაძე
Niko Nikoladze

გიორგი წერეთელი
Giorgi Tsereteli

მემედ აბაშიძე
Memed Abashidze

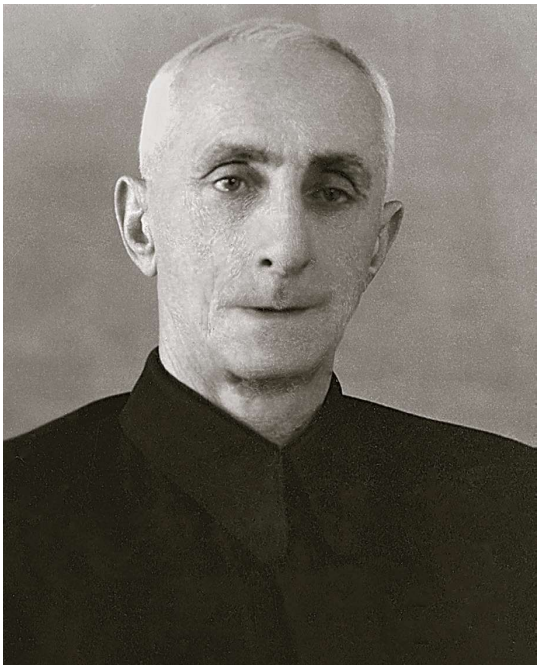

ჰაიდარ აბაშიძე
Haidar Abashidze

ილია ქავქავაძის დაარსებული პირველი სკოლა ბათუმში
First school in Batumi founded by Ilia Chavchavadze

გულო კაიკაციშვილი
Gulo Kaikatsishvili

პეტრე ქარაია
Petre Charaia

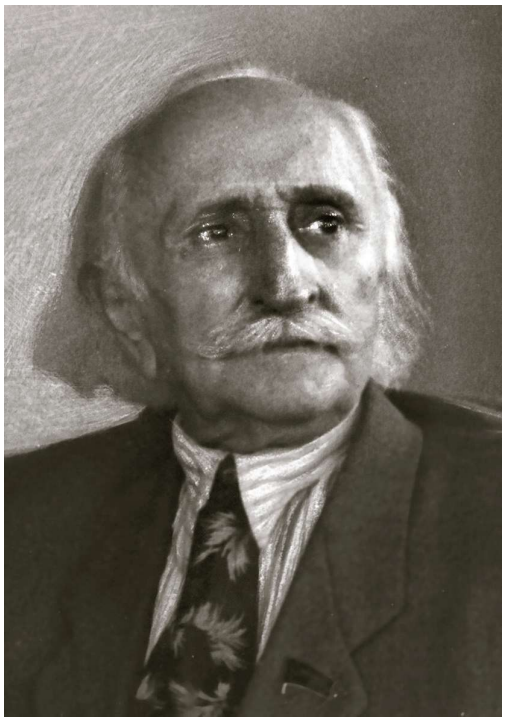

დიმიტრი გულია
Dimitri Gulia

მარიამ დადიანი-ანჩაბაძე
Mariam Dadiani-Anchabadze

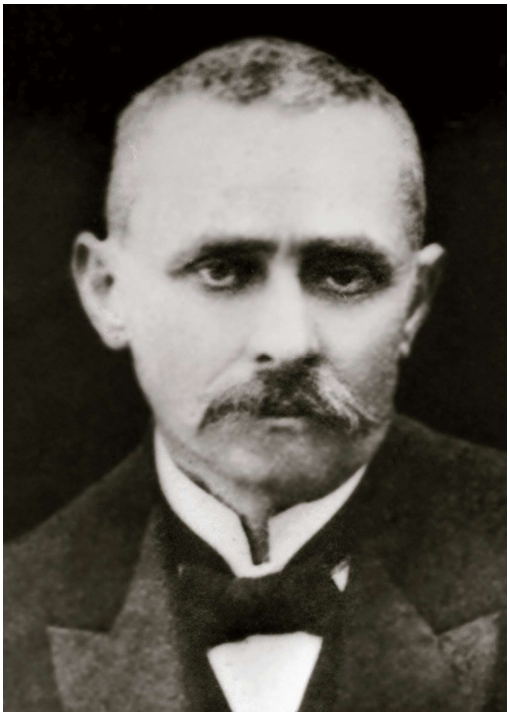

ნიკო ჯანაშია
Niko Janashia

ზურაბ ანჩაბაძე
Zurab Anchabadze

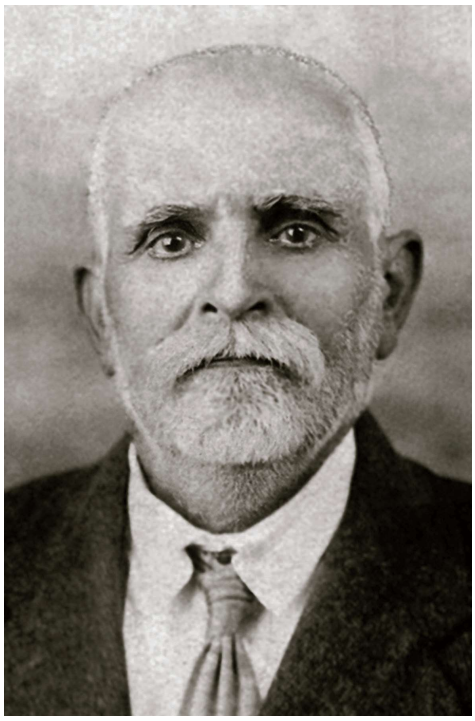

ივანე გეგია
Ivané Gegia

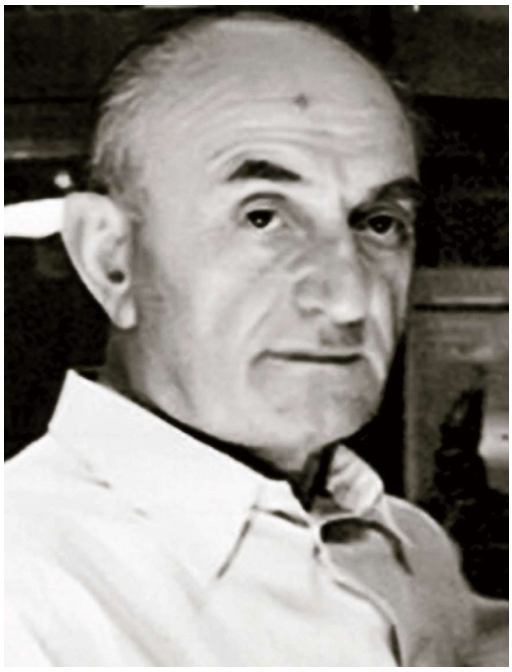

გიორგი ძიძარია
Giorgi Dzidzaria

კოსტა ხეთაგუროვი
Kosta Khetagurov

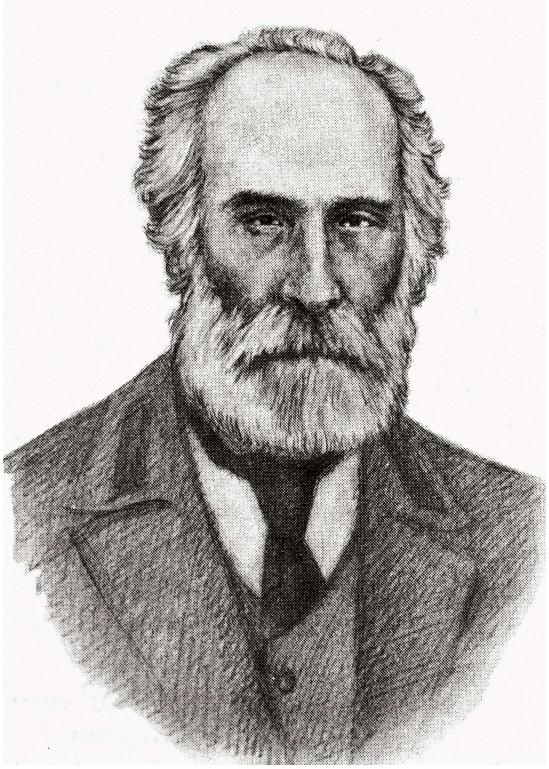

ათანასე გასიევი
Atanasé Gasiev

თბილისი სახელმწიფო უნივერსიტეტი
Tbilisi State University

პეტრე მელიქიშვილი
Petré Melikishvili

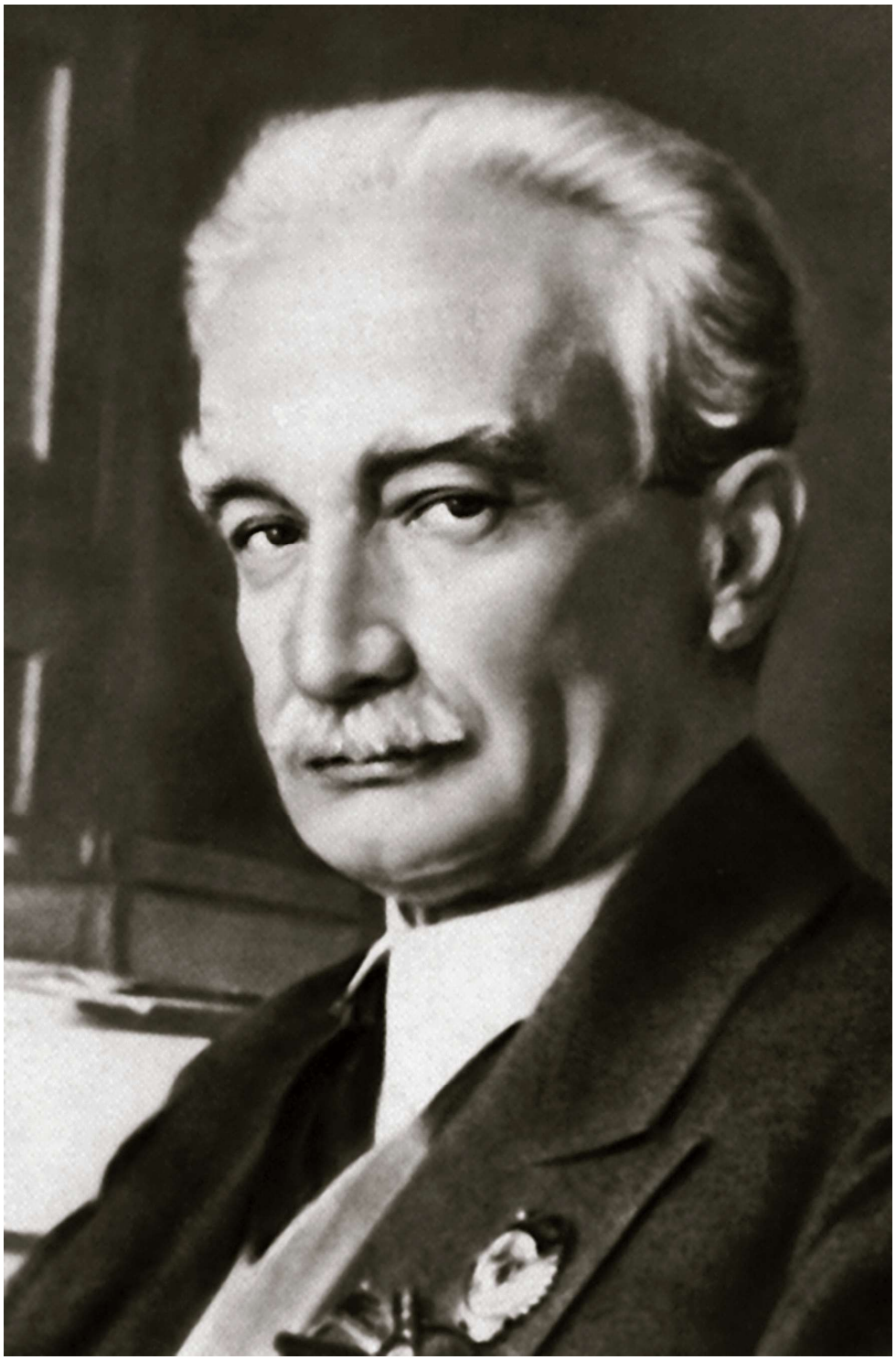

ივანე ჯავახიშვილი
Ivané Javakhishvili

თბილისის ტექნიკური უნივერსიტეტი
Tbilisi Technical University

თბილისის სამედიცინო უნივერსიტეტი
Tbilisi Medical University

თბილისის სახელმწიფო
პედაგოგიური ინსტიტუტი
Tbilisi State Pedaogogical
Institute

თბილისის უცხოურ ენათა ინსტიტუტი
Tbilisi State Institute of Foreign Languages

თბილისის
კონსერვატორია
Tbilisi Conservatoire

თბილისის
სამხატვრო აკადემია
Tbilisi State Academy of Arts

თბილისის
თეატრალური
ინსტიტუტი
Tbilisi State Institute of
Theatre

თბილისის სასოფლო-სამეურნეო (აგრარული) უნივერსიტეტი
Tbilisi Agricultural (Agrarian) University

თბილისის ზოოლოგიურ-ვეტერინარული ინსტიტუტი
Tbilisi Zoological-and-Veterinary Institute

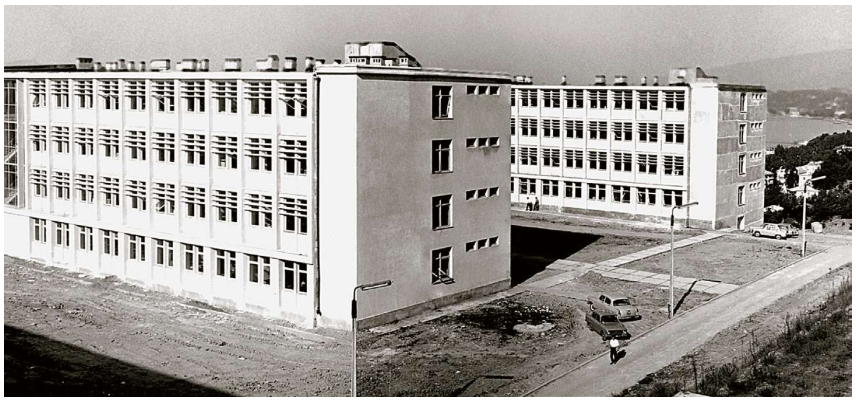

თბილისის სუბტროპიკული ინსტიტუტი
Tbilisi Subtropical Institute

ქუთაისის სახელმწიფო უნივერსიტეტი
Kutaisi State University

გორის სახელმწიფო უნივერსიტეტი
Gori State University

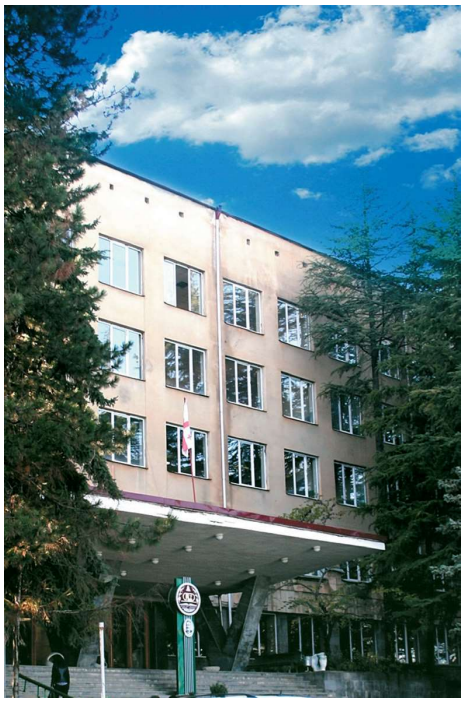

თელავის სახელმწიფო უნივერსიტეტი
Telavi State University

ბათუმის სახელმწიფო უნივერსიტეტი
Batumi State University

სოხუმის სახელმწიფო უნივერსიტეტი
Sokhumi State University

ცხინვალის პედაგოგიური ინსტიტუტი
Tskhinvali State University

თბილისის სასულიერო აკადემია
Tbilisi Theological Academy

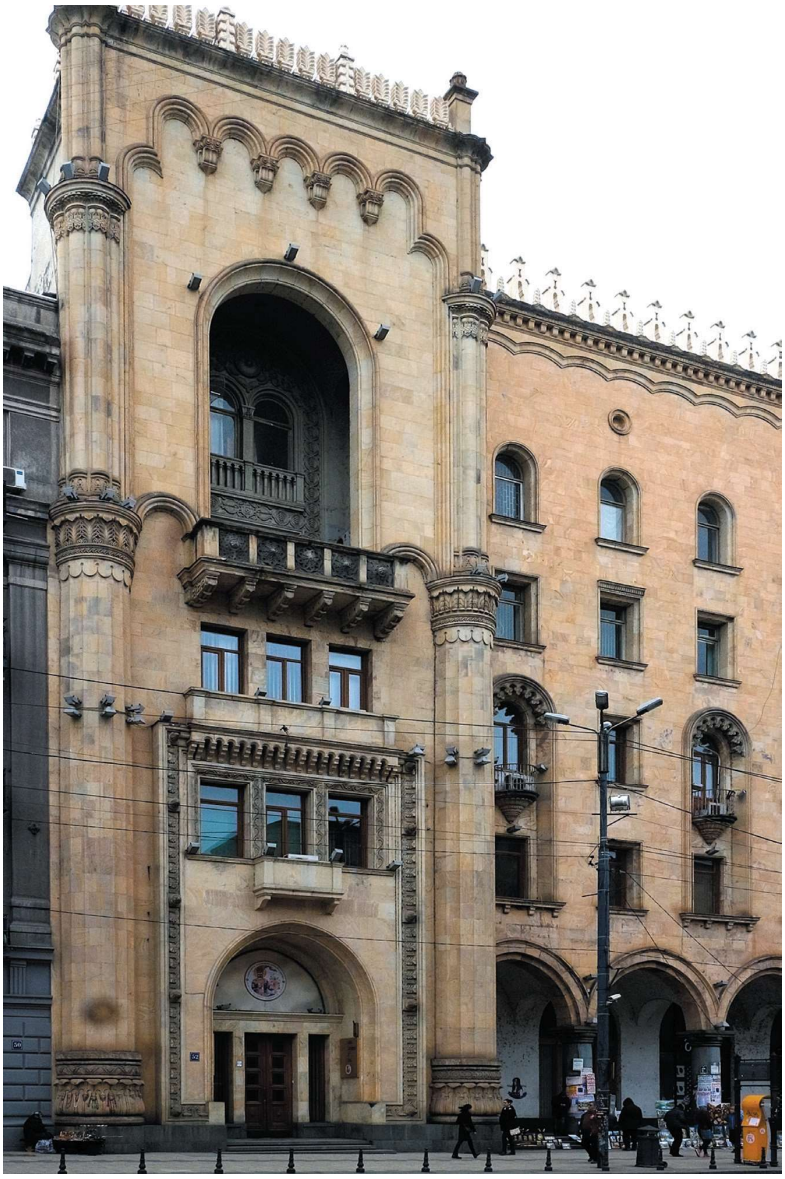

საქართველოს მეცნიერებათა ეროვნული აკადემია
Georgian National Academy of Sciences

ნიკო მუსხელიშვილი
საქართველოს მეცნიერებათა აკადემიის პირველი პრეზიდენტი
Niko Muskhelishvili, First President of Academy of Sciences of Georgia

ილია ვეკუა
Ilia Vekua

ევგენი ხარაძე
Evgeli Kharadze

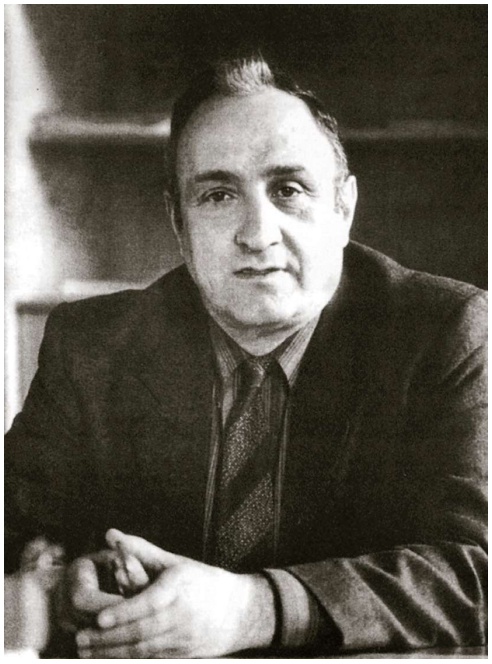

ალბერტ თავხელიძე
Albert Tavkhelidze

თამაზ გამყრელიძე
Tamaz Gamkrelidze

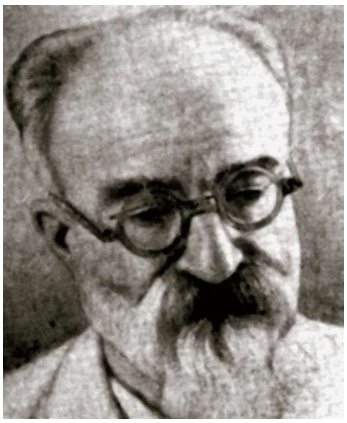

ივანე ბერიტაშვილი
Ivané Beritashvili

გიორგი ახვლედიანი
Giorgi Akhvlediani

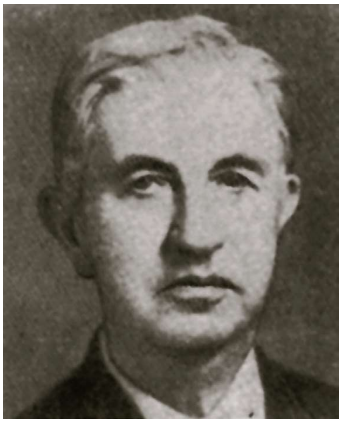

კირიაკ ზავრიევი
Kiriak Zavriev

სიმონ ჯანაშია
Simon Janashia

ნიკო კეცხოველი
Niko Ketskhoveli

ალექსანდრე ჯანელიძე
Alexandré Janelidze

შალვა ნუცუბიძე
Shalva Nutsubidze

არნოლდ ჩიქობავა
Arnold Chikobava

ტარასი კვარაცხელია
Taras Kvaratskhelia

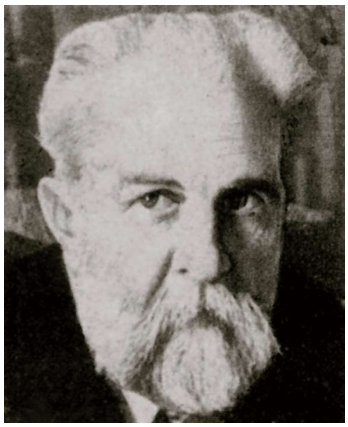

გიორგი ჩუბინაშვილი
Giorgi Chubinashvili

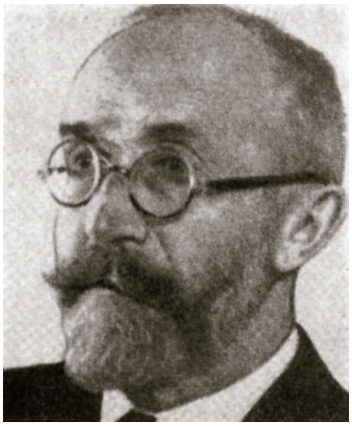

ალექსანდრე თვალჭრელიძე
Alexandré Tvalchrelidze

კორნელი კეკელიძე
Korneli Kekelidze

გიორგი ხაჭაპურიძე
Giorgi Khachapuridze

აკაკი შანიძე
Akaki Shanidze

ფილიპ ზაიცევი
Philip Zaitsev

დიმიტრი უზნაძე
Dimitri Uznadze

რევაზ ნათაძე
Reval Natadze

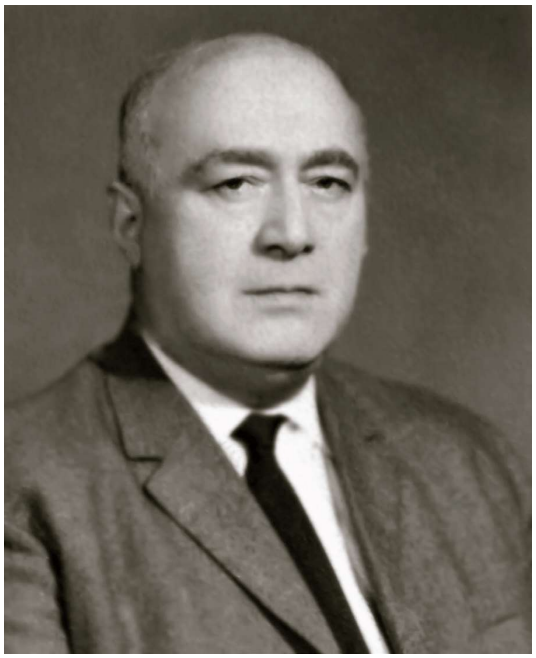

ალექსანდრე ფრანგიშვილი
Alexandré Prangishvili

შოთა ნადირაშვილი
Shota Nadirashvili

ირაკლი იმედაძე
Irakli Imedadze

გიორგი ჯიბლაძე
Giorgi Jibladze

დავით ლორთქიფანიძე
David Lordkipanidze

გიორგი თავზიშვილი
Giorgi Tavzishvili

გივი ნიორაძე
Givi Nioradze

გიორგი საყვარელიძე
Giorgi Sakvarelidze

ლეონიდე ჩიქვანაია
Leonidé Chikvanaia

გრიგოლ ფოფხაძე
Grigol Popkhaze

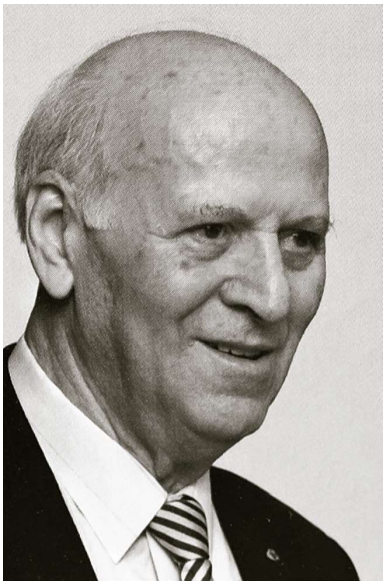

შალვა ამონაშვილი
Shalva Amonashvili

მარიამ ბურჭულაძე
Mariam Burchuladze

უშანგი ობოლაძე
Ushang Oboladze

ვლადიმერ გაგუა
Vladimer Gagua

აქვსენტი მიშველაძე
Akvsenti Mishveladze

ტიტე სარიშვილი
Tité Sarishvili

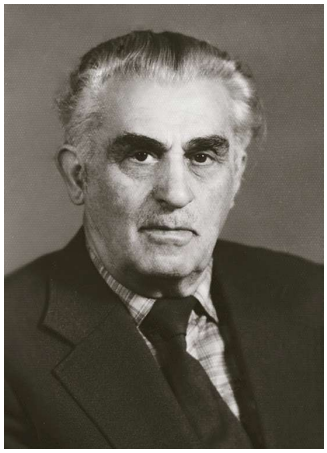

ვალერიან კობახიძე
Valerian Kobakhidze

სერგო სიგუა
Sergo Sigua

ვალერიან რამიშვილი
Valerian Ramishvili

ალექსანდრე გობრონიძე
Alexandré Gobronidze

შალვა სიხარულიძე
Shalva Sikharulidze

ვალერიან ქელბაქიანი
Valerian Qelbaqiani

მარიამ თაბორიძე
Mariam Taboridze

ანტონ ხინთიბიძე
Anton Khintibidze

კარლო მაჭარაშვილი
Karlo Macharashvili

ვარლამ ქაჯაია
Varlam Kajaia

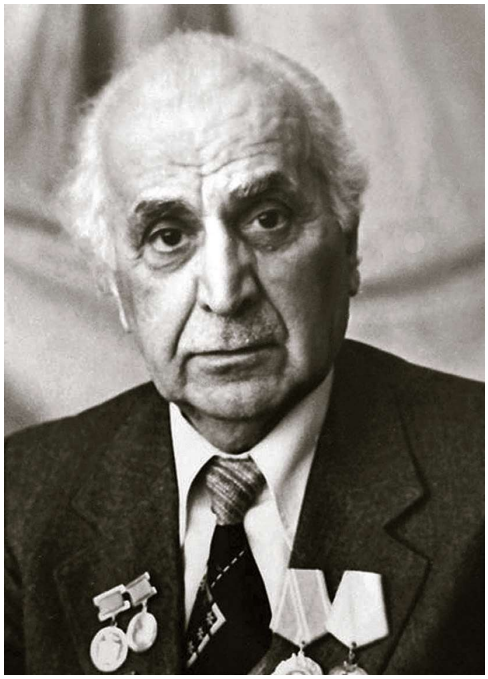

გრიგოლ კობახიძე
Grigol Kobakhidze

თამარ ბურჯანაძე
Tamar Burjanadze

ნიკო ჯაფარიძე
Niko Japaridze

ნადია სამნიაშვილი
Nadia Samniashvili

საქართველოს განათლების მინისტრები
MINISTERS OF EDUCATION OF GEORGIA

გიორგი ლასხიშვილი
Giorgi Laskhishvili

გრიგოლ ლორთქიფანიძე
Grigol Lordkipanidze

მამია ორახელაშვილი
Mamia Orakhelashvili

დავით კანდელაკი
David Kandelaki

გაიოზ დევდარიანი
Gaioz Devdariani

მარიამ ორახელაშვილი
Mariam Orakhelashvili

ერმილე ბედია
Ermilé Bedia

აკაკი თათარიშვილი
Akaki Tatarishvili

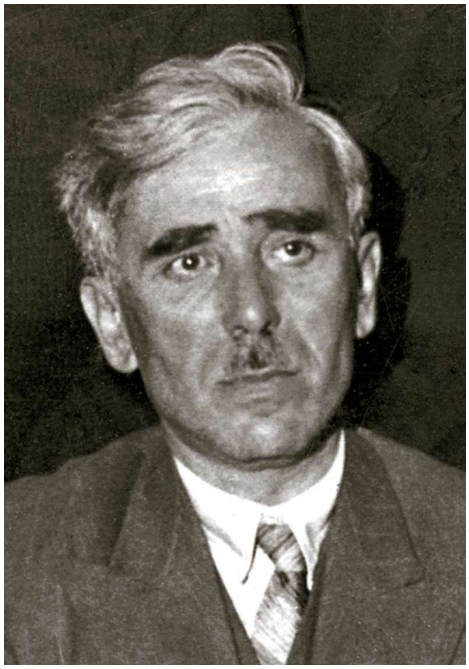

მალაქია ტოროშელიძე
Malaqia Toroshelidze

კოტე ჭკუასელი
Koté Chkuaseli

ერმილო ბურჭულაძე
Ermilo Burchuladze

გიორგი კიკნაძე
Giorgi Kiknadze

ვიქტორ კუპრაძე
Victor Kupradze

გიორგი ჯიბლაძე
Giorgi Jibladze

თამარ ლაშქარაშვილი
Tamar Lashkarashvili

ოთარ ქინქლაძე
Otar Kinkladze

ნათელა ვასაძე
Natela Vasadze

ლია ანდღულაძე
Lia Andghuladze

გურამ ენუქიძე
Guram Enukidze

ელიზბარ ჯაველიძე
Elizbar Javelidze

გუჩა კვარაცხელია
Gucha Kvaratskhelia

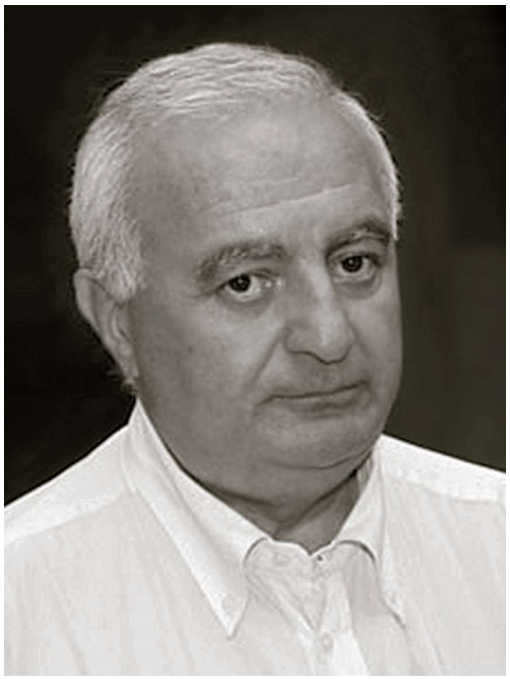

კოტე გაბაშვილი
Koté Gabashvili

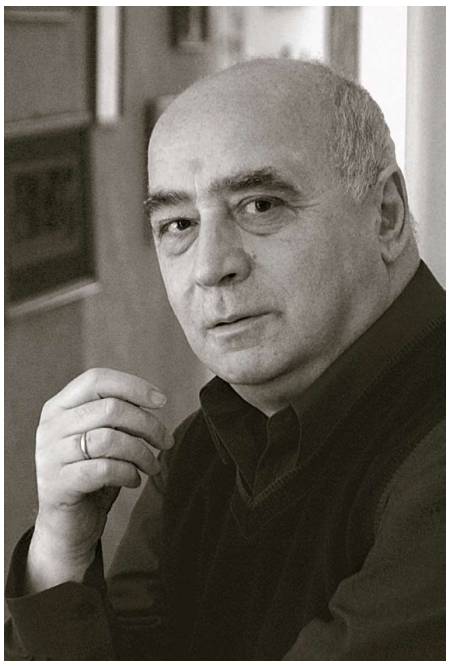

თამაზ კვაჭანტირაძე
Tamaz Kvachantiradze

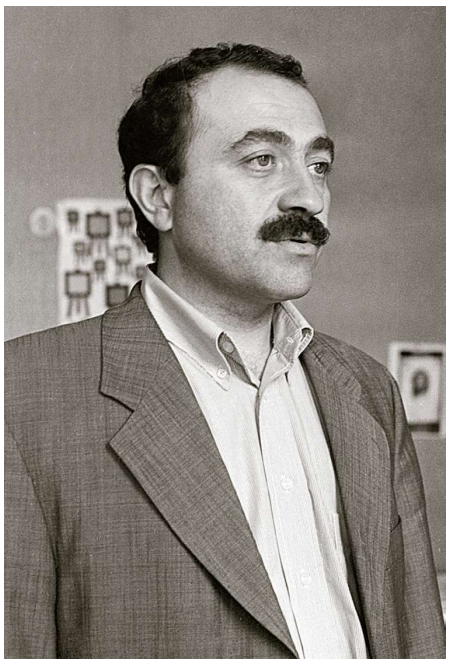

ალექსანდრე კარტოზია
Alexandré Kartozia

განათლების სამინისტროს ინფორმატიკის ცენტრის თანამშრომლები პატრიარქთან
Personnel of IT Center of Ministry of Education visiting the Patriarch

ფლორიდის შტატისა და თბილისის 51-ე და 53-ე სკოლების მეგობრობა
Frientship among Tbilisi secondary schools #51 and a school of Florida State

მოსწავლეთა სასახლე
Schoolchildren's Palace in Tbilisi

ანსამბლი - „მზიური“
"Mziuri" Band

ცეკვის ანსამბლი - „მზიური“
“Mziuri” dance ensemble

საბავშვო რკინიგზა
Children’s railway

სტუდენტთა
თვითშემოქმედება
Student amateur
performances

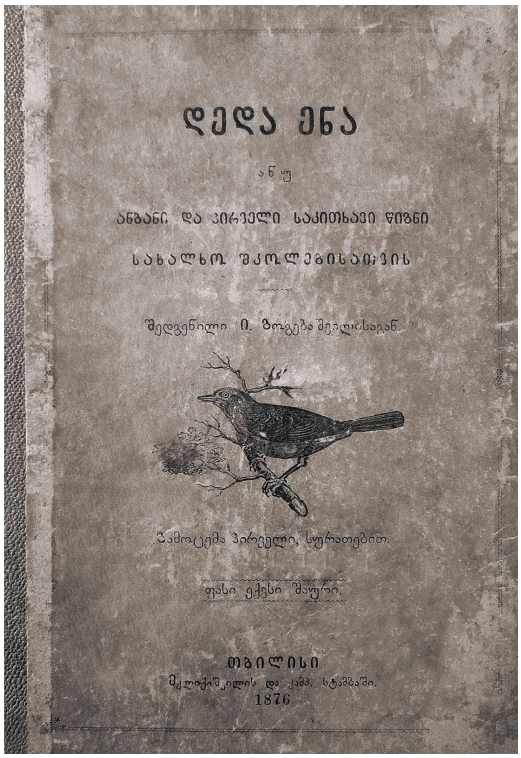

დედა ენა, 1876
Deda Ena (Mother Language), 1876

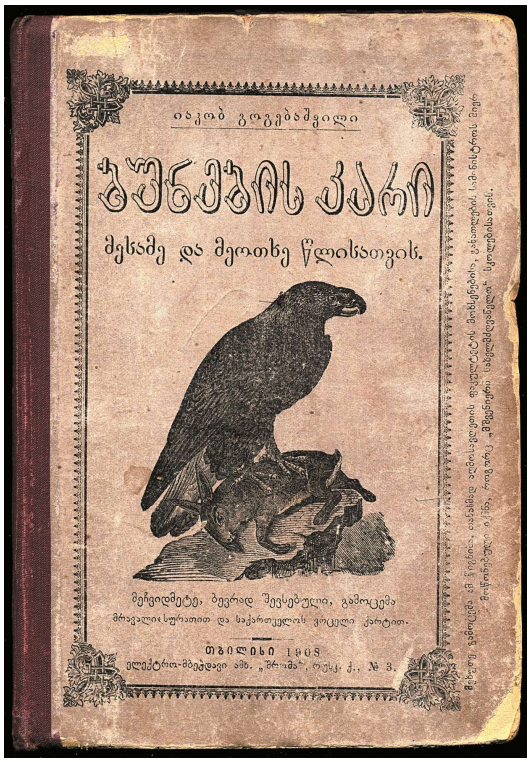

ბუნების კარი
The Door to Nature

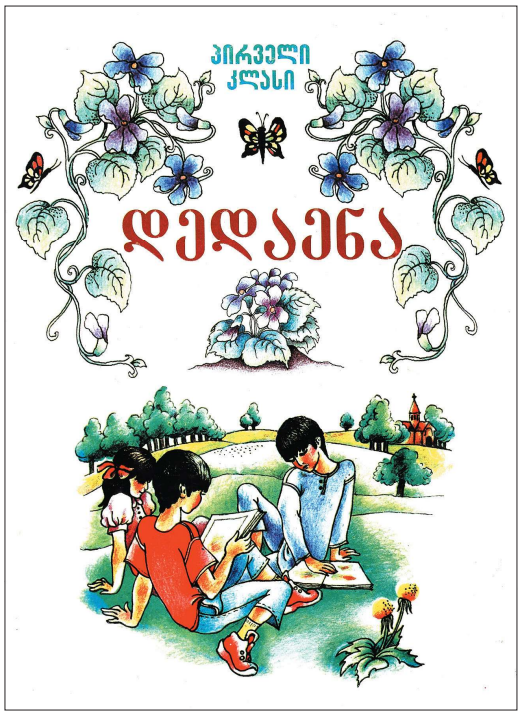

დედა ენა
Deda Ena (Mother Language)

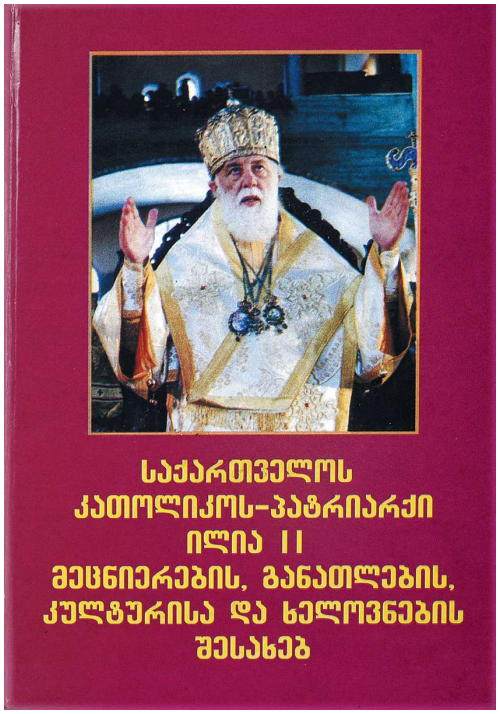

Ilia II about Science, Education and Art

Textbook: History of Georgia

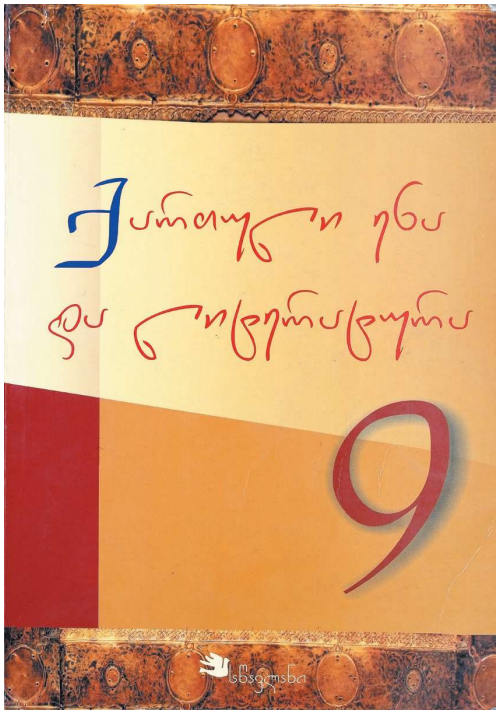

Textbook: Georgian Language and Literature

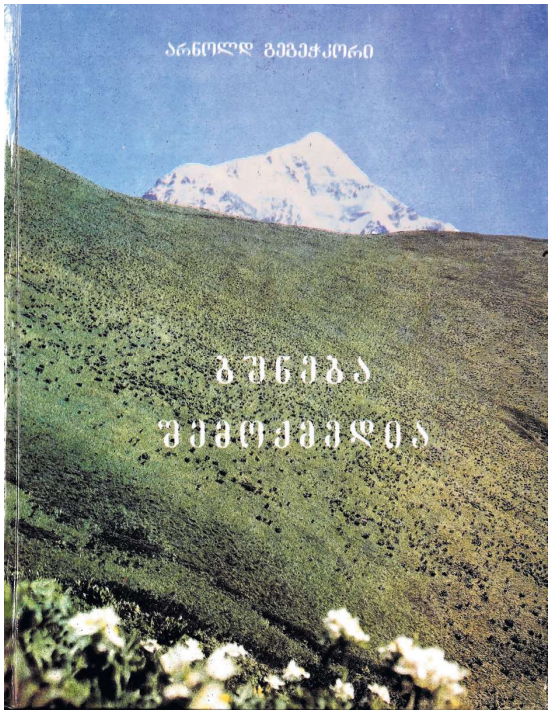

Supplementary textbook: “Nature Creator” by Arnold Gegechkori

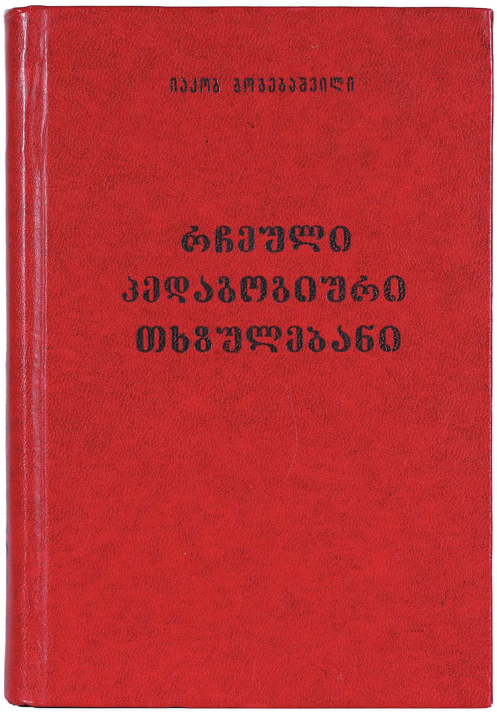

Iakob Gogebashvili
Selected Pedagogic Writings

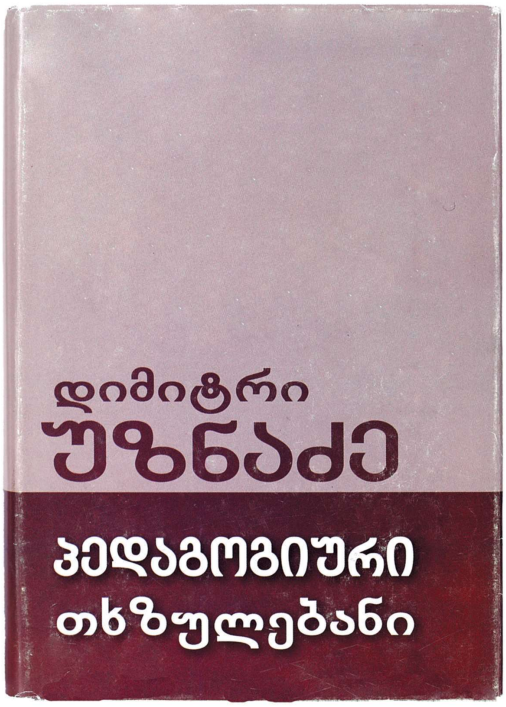

Dimitri Uznadze
Pedagogic Writings

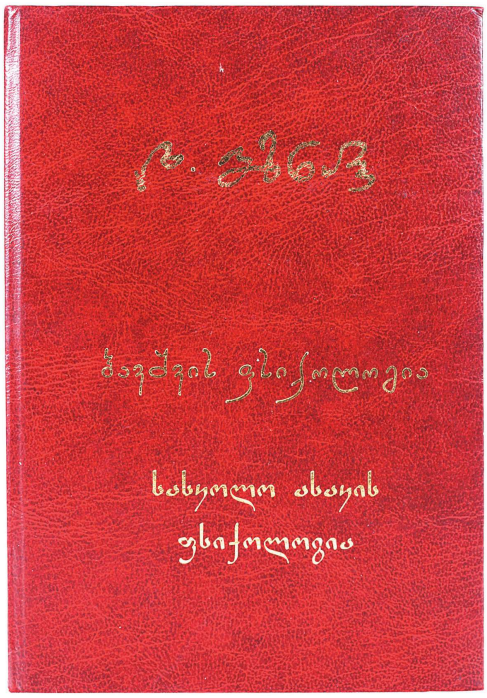

Dimitri Uznadze
Child Psychology, School-age Psychology

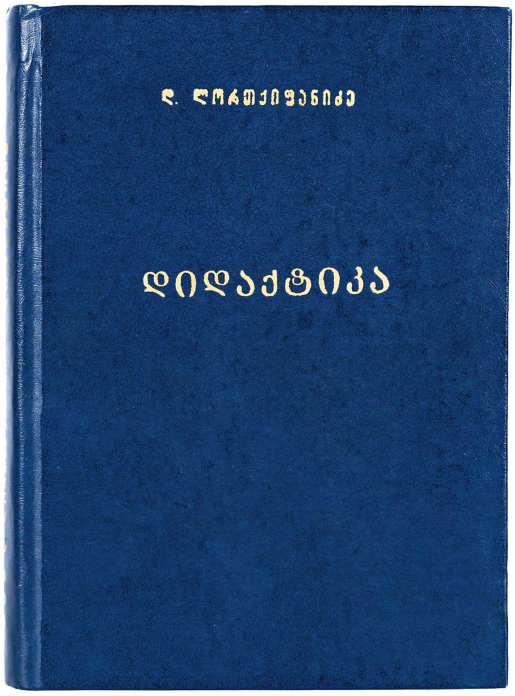

David Lordkipanidze
Didactics

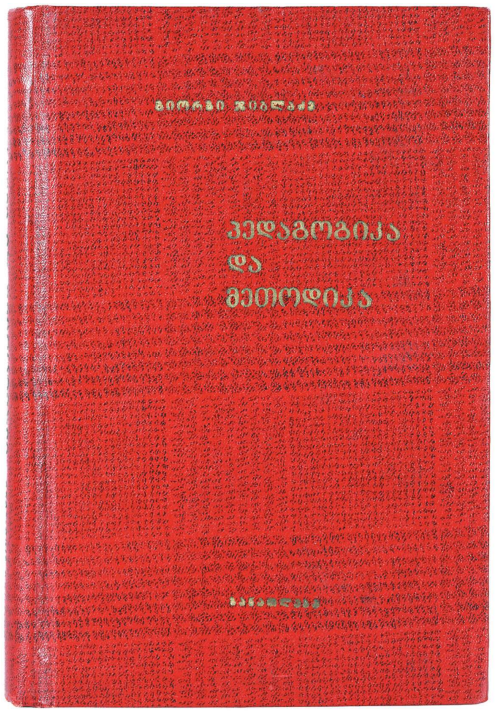

Giorgi Jibladze
Pedagogy and Methodology

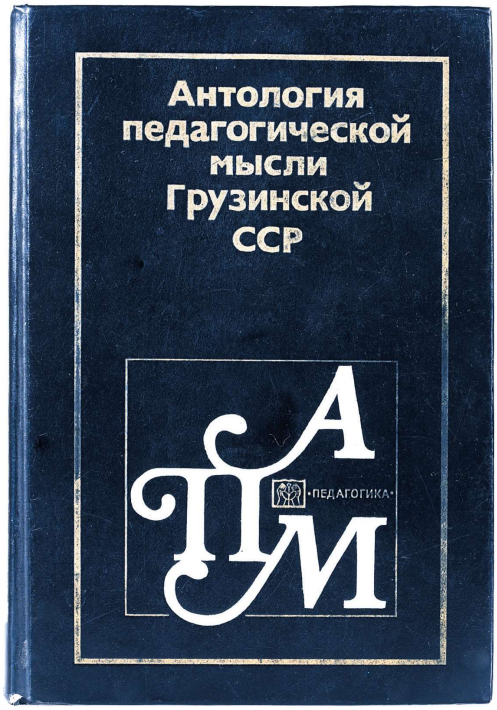

Anthology of Pedagogic Ideas
in Georgian SSR

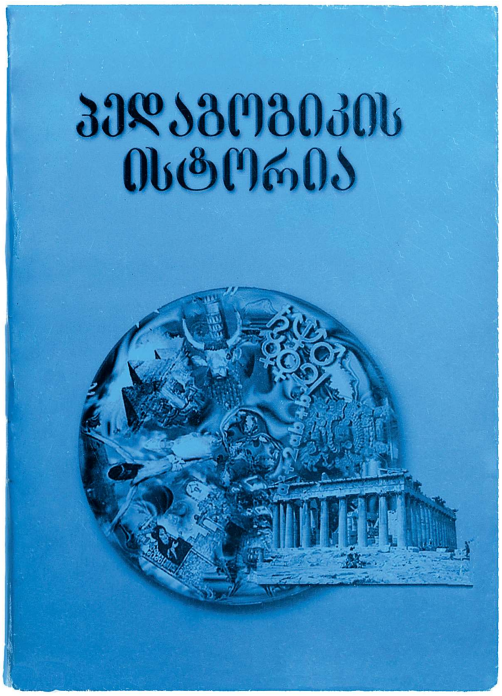

History of Pedagogy

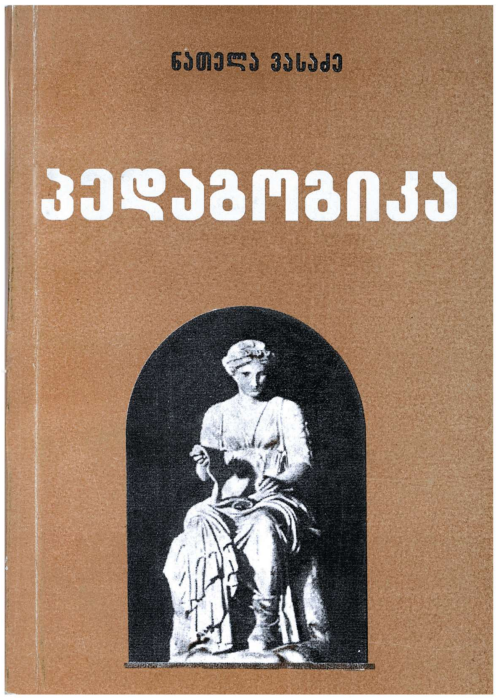

Natela Vasadze
Pedagogy

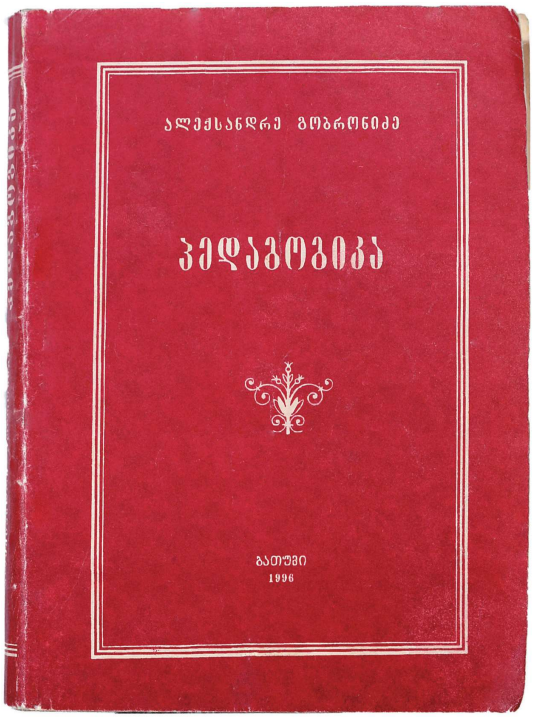

Alexandré Gobronidze
Pedagogy

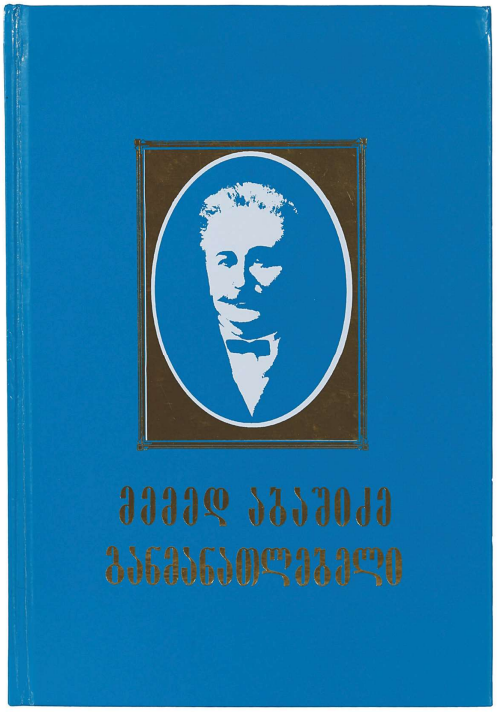

Memed Abashidze Liberator

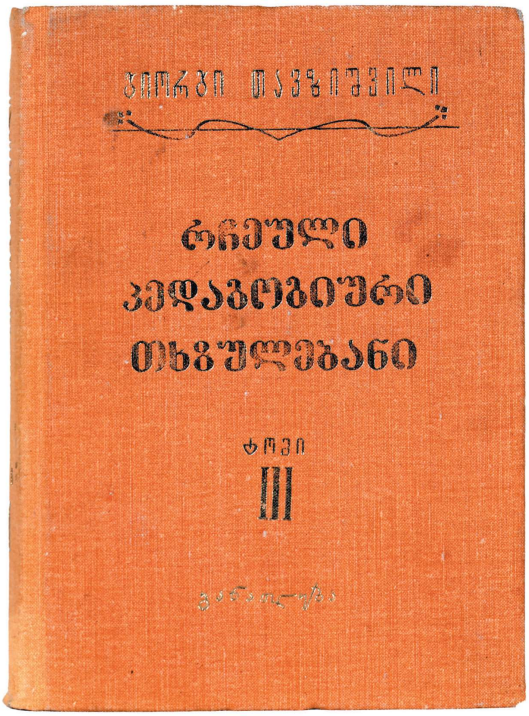

Giorgi Tavzishvili
Selected Pedagogic Writings

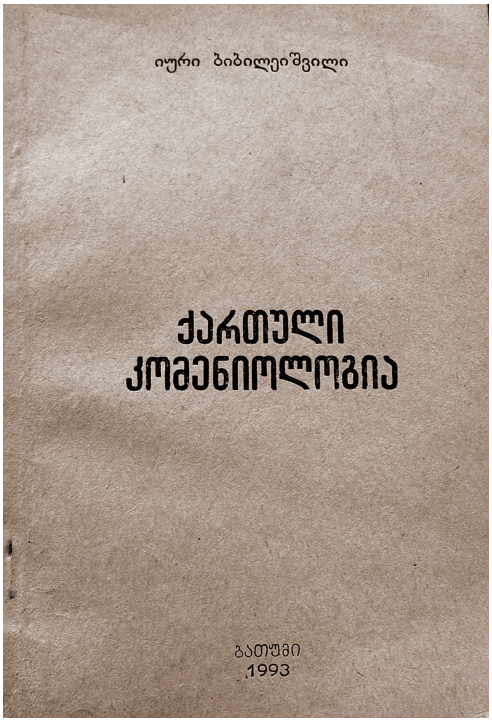

Yuri Bibileishvili
Georgian Comeniology

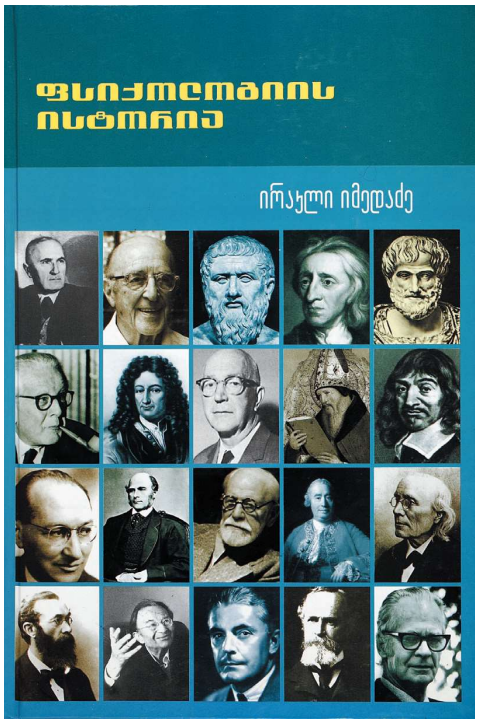

Irakli Imedadze
History of Psychology

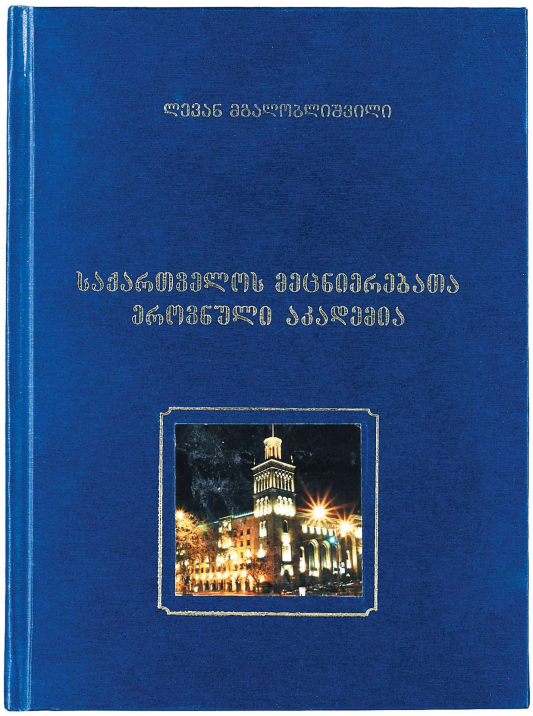

Levan Mgaloblishvili
Georgian National Academy of Sciences

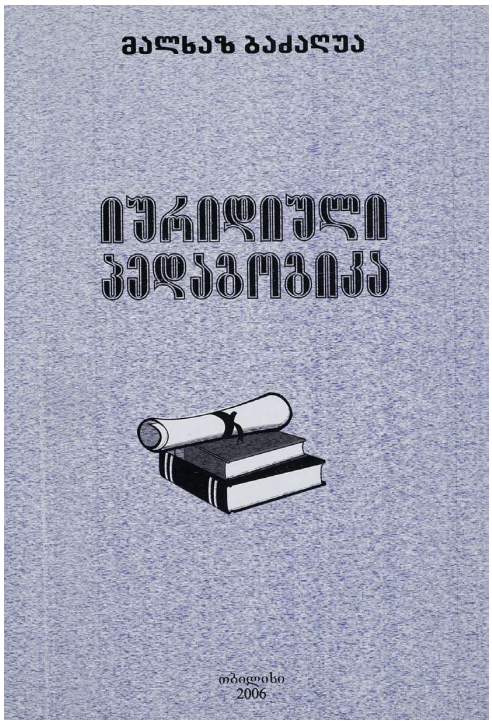

Malkhaz Badzaghua
Juridical Pedagogy

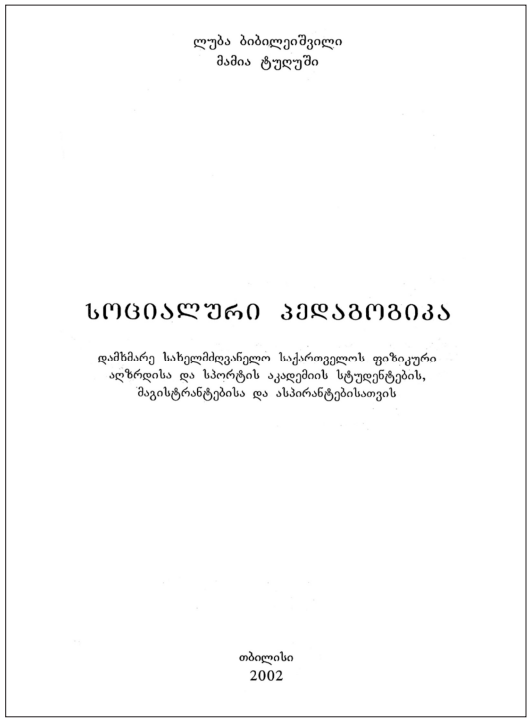

Luba Bibileishvili, Mamia Tughushi
Social Pedagogy

Revaz Balanchivadze
Anthropological Pedagogy

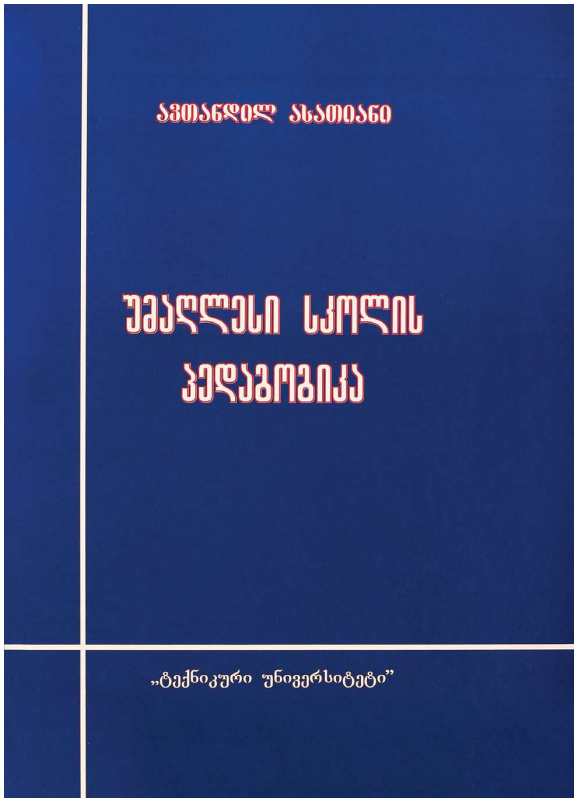

Avtandil Asatiani
Higher School Pedagogy

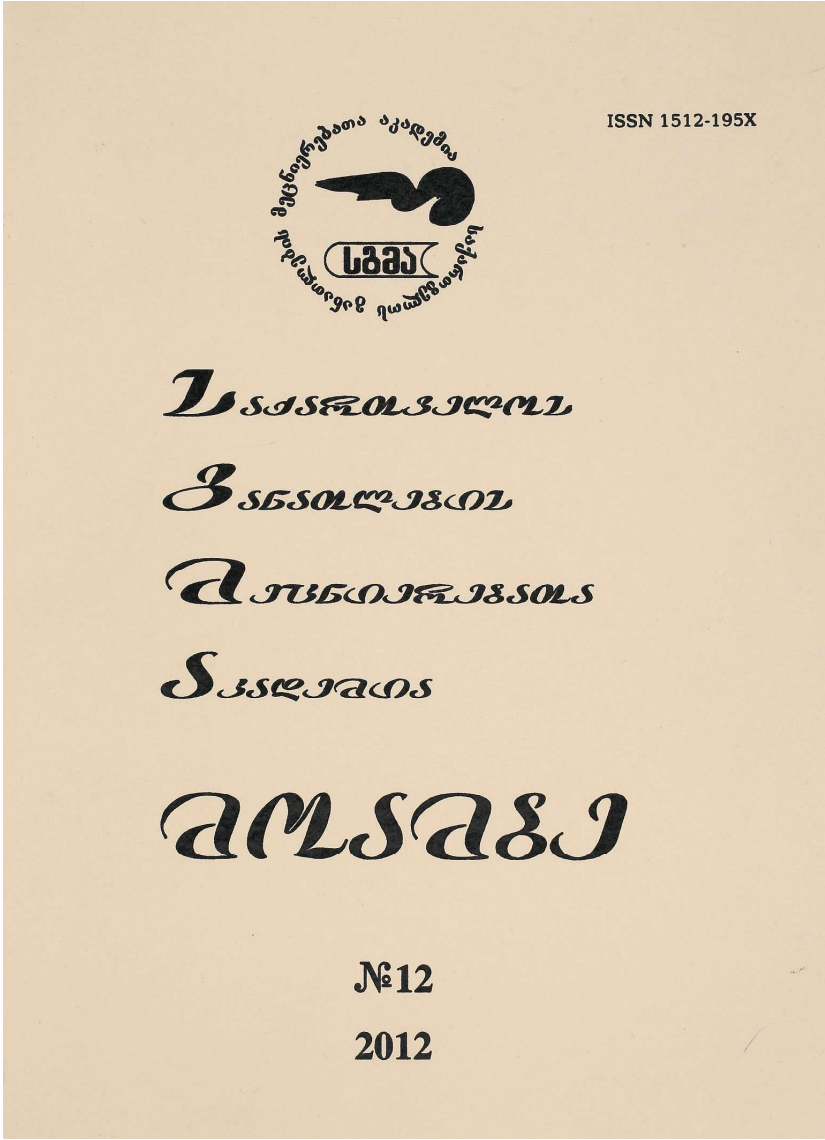

"The Moambe" - magazine of Public Academy of Pedagogic Sciences of Georgia